ANO 16.° LISBOA—QUARTA-FEIRA, 24 DE FEVEREIRO DE 1937 N.° 5123

Diario de Lisbôa

Numero avulso: 30 CENTAVOS
Administrador e editor
MANZONI DE SEQUEIRA
ADMINISTRAÇÃO—Rua da Rosa, 57, 2.°
Endereço Telegrafico: DIBOA

DIRECTOR
JOAQUIM MANSO

Propriedade da RENASCENÇA GRAFICA
Redacção, composição e impressão
RUA LUZ SORIANO, 44
TELEFONES — 2 0271, 2 0272 e 2 0273
Endereço telegrafico: DIBOA

ESTE NUMERO FOI VISADO PELA COMISSAO DE CENSURA

REUNIRAM-SE ante-ontem e ontem a Junta Directiva e a Secção de Propaganda do Grupo dos «Amigos de Lisboa», que aprovaram novos socios.

A proxima visita cultural do Grupo e de seus simpatizantes realiza-se no domingo, 7, do proximo mês, á Igreja, monumento nacional, e edificio de S. Vicente de Fora. Desta vez serve de cicerone o vogal da Junta sr. Norberto de Araujo. Em fins de março deve realizar-se um espectaculo de pura arte, com a representação de uma obra olisiponense, da literatura do seculo de oiro.

Está em preparação a notavel edição das obras postumas de Pinto de Carvalho «Tinop», e dentro dias aparece, em edição limitada, o volume contendo os discursos e legendas pronunciadas no Café Martinho.

O Grupo prepara, pela secção respectiva, alguns trabalhos relativos a higiene e estetica de Lisboa, uma colaboração desinteressada e estimulante para a resolução de varios problemas daquela natureza.

* * *

EM fins do ano passado os valores depositados a prazo nos bancos portugueses e caixas economicas subia a 990 mil contos. Os depositos á ordem nos Bancos cifrava-se em 1 milhão e 140 mil contos, e nas caixas economicas em 2 milhões e 300 mil contos. As reservas dos Bancos e Caixas, excluindo o Banco de Portugal, atingiam 762 mil contos.

O encaixe de ouro do Banco de Portugal era representado por 912 mil contos, e as disponibilidades no estrangeiro e outras reservas subiam a 541 mil contos.

* * *

UM telegrama da «Havas» informa que o Rei Leopoldo, da Belgica, recebeu, em audiencia, a ilustre escritora portuguesa sr.ª D. Olga de Morais Sarmento, cujos serviços á causa da literatura nacional e da Patria continuam a justificar todos os louvores devidos á sua acção desenvolvida no estrangeiro.

A nossa ilustre compatriota realiza amanhã, na sala de musica de camara do Palacio das Belas Artes de Bruxelas, uma conferencia sôbre o tema: O passado glorioso de Portugal.

* * *

DO sr. F. Alves Ferreira recebemos uma carta em que nos informa de que nas populosas freguesias de S. Sebastião da Pedreira, Benfica e Campo Grande não existe uma unica escola comercial ou industrial.

Não seria possivel transferir para lá alguma das que já existem ou criar uma inteiramente nova?

Não é dificil de imaginar a situação das familias pobres que não dispõem de recursos para pagar nos electricos o transporte dos filhos, desde o domicilio á sede da escola...

A GUERRA CIVIL EM ESPANHA

SALAMANCA DESMENTE CATEGORICAMENTE

as execuções sumarias em Malaga anunciadas pelas emissoras vermelhas

SALAMANCA, 24.—Comunicado do Grande Quartel General:—A derrota sofrida pelos vermelhos em Malaga deu lugar á recrudescencia da propaganda mentirosa das estações emissoras e Imprensa inimigas com o fim de levantar o moral das tropas e perpetuar a lenda de terror, com que desde o principio se envolvem as forças nacionalistas. A propaganda criminosa produziu os seus efeitos naturais e agora a população de Malaga está cada vez mais surpreendida com a nobreza e generosidade com que as nossas forças procedem. O cansaço e a previsão da derrota definitiva só podem evitar-se com o terror e a calunia. Tudo o que dizem as estações emissoras governamentais no que respeita a execuções sumarias em Malaga por ocasião da chegada das forças nacionalistas é absolutamente falso. Nenhum cidadão sofreu os rigores da lei, sem ter comparecido perante os tribunais, que examinam com cuidado cada caso de per si. De 159 casos examinados só 50 por cento foram condenados á morte, 25 por cento a prisão e 25 por cento foram absolvidos. A presença das representantes da Imprensa estrangeira e a dos navios nacionalistas com viveres no porto de Malaga são um desmentido formal ás calunias e manobras do inimigo. Quem não encontrará entre nós nenhuma indulgencia são os propagandistas vermelhos que, com mêdo á justiça, tiranisam o povo, sacrificando milhares de vidas por uma causa perdida, obrigando espanhois inocentes a bater-se e criando uma lenda de terror que lhes permite a continuação da luta. Todas as noticias difundidas pelas estações vermelhas desde ha dois dias relativas a fantasticos sucessos no sector de Oviedo são absolutamente falsas. O ataque geral nessa região foi um completo malogro e calcula-se que os vermelhos sofreram perdas superiores a 8.000 homens.

Este comunicado é assinado por Francisco Martin Moreno.—(Havas).

Tradição nacionalista

BURGOS, 24.—Radio Burgos difundiu que um grupo de falangistas, ido de Burgos, chegou a Saragoça a fim de fazer durante esta semana a guarda de honra á Virgen do Pilar. A substituição da guarda efectuou-se em frente da basilica na presença de todas as autoridades militares da cidade. O general comandante passou revista e seguidamente efectuou-se um desfile militar.—(Havas).

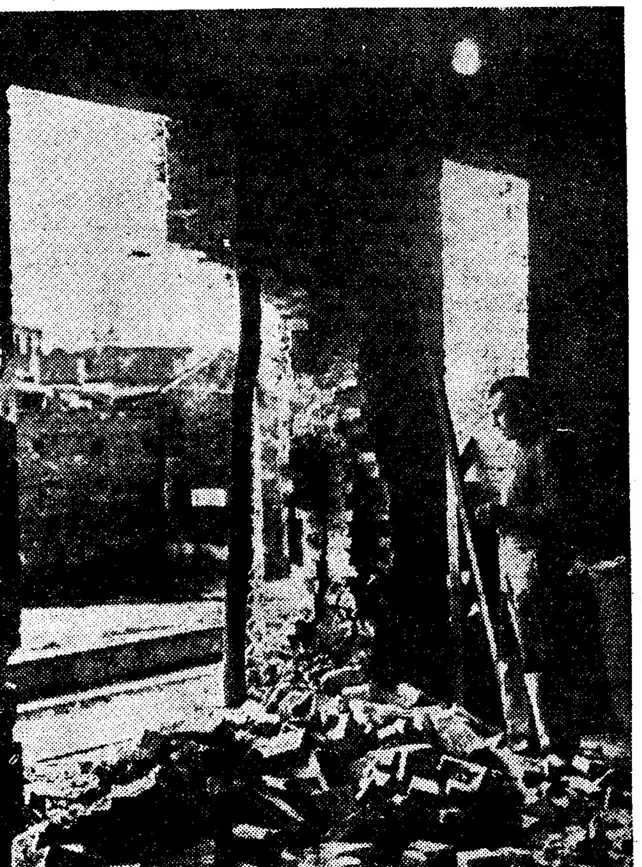

Um obuz lançado por um navio nacionalista causou importantes estragos em Alboraya, perto de Valencia

O caso dos asilados

BUENOS AIRES, 24.—O governo, acedendo ao pedido do Chile, deu ordem ao «destroyer» «Tucuman» para seguir com destino ás aguas espanholas a fim de receber os asilados na embaixada do Chile em Madrid.—(Havas).

A situação dos maritimos

BAIONA, 24.—Informam de San Sebastian que o jornal «Voz de España» publica uma ordem do almirante chefe do Estado Maior Naval proibindo a partida para o estrangeiro dos maritimos espanhois, com menos de 40 anos.—(Havas).

Foi convocada a classe de 1937

BURGOS, 24.—O Boletim Oficial publica um decreto chamando os homens da classe de 1937, nascidos no 1.° trimestre do ano correspondente.

Acaba hoje o prazo para os conscritos se apresentarem nos quarteis.—Havas).

Carregamento apresado

GIBRALTAR, 24.—O capitão dum vapor dinamarquês, chegado ontem de Ceuta, declarou que o seu barco foi mandado parar por navios de guerra nacionalistas, e obrigado a seguir para Ceuta, onde desembarcou um carregamento de laranjas.—(Havas).

O NOSSO prezado colega Jornal de Noticias, *do Porto, deve sentir-se satisfeito pelo desfecho do seu Concurso da Canção do Vinho do Porto, e pelo exito extraordinario, simplesmente significativo, dos festivais do Palacio de Cristal.*

A comissão organizadora destes certames literarios, musicais e folcloricos, triunfou em absoluto. E pode acrescentar-se que a cidade do Porto compreendeu o alcance da iniciativa, soube dar-lhe presença e entusiasmo, e realizar um espectaculo colorido, de uma animação pitoresca e artistica excepcional. Quando o Porto quere...

Os ranchos do Porto e arredores, que correspondem ás nossas desfeitas marchas populares de Lisboa, e o admiravel Orfeão Lusitano *foram elementos valiosos para fazer triunfar o espectaculo que encerrou o Concurso.*

O discurso modelar tão transparente de beleza como rico de conceitos, expressos numa forma facil, do dr. Samuel Maia—produziu uma grande impressão em todos os meios portuenses.

Os vencedores do Concurso, *propriamente dito foram o maestro Antonio de Melo e o poeta Correia Leite, em parçaria, e que ganharam o 1.° e o 2.° premios. Já no Concurso do* Diario de Lisboa *eles se haviam afirmado na* Canção Vinhedos, *certamente a mais ruidosa das canções premiadas, e a mais popularizada.*

A Camara Municipal do Porto e as associações locais colaboraram nesta festa inspirada pelo Centro de Estudos do Vinho e da Uva, e realizada por aquele nosso colega da Imprensa nortenha.

* * *

NOS proximos meses de março, abril e maio celebra-se na cidade de S. Paulo o cinquentenario da imigração oficial naquele Estado. Realiza-se uma grande exposição agricola, industrial, artistica e historica. A Associação Comercial de Lojistas de Lisboa comunica este facto aos seus associados, podendo o regulamento geral da Exposição e os graficos e planos da mesma ser examinados na Repartição de Fomento Comercial.

* * *

A «Sociedade Martins Sarmento», de Guimarães, a exemplo dos anos anteriores vai promover uma serie de conferencias em que, entre outros, se farão ouvir os srs. dr. Aarão de Lacerda que falará sôbre arte, Afonso Lopes Vieira que comemorará o centenario de Gil Vicente e Joaquim Manso que estudará a personalidade e a obra de Raul Brandão.

* * *

EM S. Pedro do Estoril, segundo nos informam, os padeiros não fabricam pão de 3.ª qualidade. Porquê? Naturalmente por isso lhes não convir preferindo outros fabricos mais rendosos. Chamamos para este abuso a atenção das autoridades do concelho de Cascais.

UM JULGAMENTO

em Paredes de Coura

PAREDES DE COURA, 19—Em audiencia da Policia Correccional, responderam no Tribunal desta comarca Manuel de Menezes e seu filho Alfredo de Menezes, deste concelho, os quais eram acusados de em dezembro findo terem alterado a ordem e perturbado o serviço notarial no cartorio do notario desta comarca dr. Antonio de Antas de Barros.

O julgamento que hoje teve o seu fim, já há dias que vinha arrastando-se. Apurou-se que o queixoso—que tambem exerce a profissão de advogado—obrigou um tal Antonio Russo a entregar-lhe 2.000$00, sob pena de executar umas letras em seu poder (que já estavam pagas) no montante de 13.000$00 que, segundo disse, lhe eram devidos pelo Manuel de Menezes, dos serviços prestados como advogado, só por, tendo o Russo sido fiador do Manuel de Menezes, este lhe ter vendido as propriedades.

O dr. Barros não havia entregado essas letras quando tinham sido pagas, vindo a apurar-se, a final, que ele nada tinha a receber, porque nenhum serviço, como advogado aos reus, havia prestado. Deu margem ao processo o facto de os reus terem vindo ao cartorio do referido notário e preguntado ao dr. Barros porque é que tinha obrigado o Russo a entregar-lhe 2.000$00.

E como lhe pedissem que passasse um recibo da quantia recebida, onde constassem quais os serviços que lhes tinha prestado, o dr. Barros recusou-se, o que deu margem aos reus lhe terem dito algumas palavras azedas. A sala do tribunal achava-se repleta, nela se vendo todas as pessoas de destaque desta vila.

O julgamento foi presidido pelo juiz-substituto sr. dr. Antonio Marrana, estando o M. P. representado pelo sr. dr. Antonio Mendes de Gouveia. A defesa esteve a cargo do advogado desta comarca sr. dr. Liborio Simões de Araujo.

A sentença, que absolveu os reus, foi bem recebida por toda a assistencia, sendo mandada tirar uma copia para ser enviada ao Conselho Superior Judiciario e outra para a Ordem dos Advogados.

Senhor dos Passos do Desterro

A mesa da Irmandade de Santa Cruz e Passos do Desterro inicia hoje, ás 16 horas, os actos comemorativos da sua tradicional procissão do Senhor dos Passos do Desterro, com a cerimonia da lavagem e investidura da tunica da imagem, que em seguida será conduzida do seu camarim para a capela-mór, onde fica para veneração. Amanhã, ás 10 horas, reza-se missa, bem como depois de amanhã, sabado, dia em que serão distribuidas aos pobres esmolas para as quais recebemos duas senhas. Domingo, ás 16 horas, realiza-se a procissão, seguida de sermão do Calvario, com «miserere» a instrumental.

EMISSORA NACIONAL

«Defesa do Imperio»

A 37.ª palestra desta série, intitulada «Oficiais do Exercito, sim, porque não da Armada?», será dita hoje, ás 21 horas, na Emissora Nacional, pelo comandante sr. Soares de Oliveira, director da revista «Defesa Nacional».

Só quem não quere

Não aprecia uma refeição agradavel, feita por pessoal habilitadissimo, na Pensão Moderna, da Estefania. Asseio e economia. Fornece aos domicilios e aceitam-se comensais. Rua Ilha do Pico, 6, 1.º. E' só no primeiro andar.

CARTAZ

TEATROS

Nacional.—A's 21 e 30.—«Isabel, rainha de Inglaterra».
Variedades—A's 20 e 45 e ás 23—«Os Ardinas».
Maria Vitoria—A's 20 e 45 e ás 23—«Arca de Noé».
Coliseu—A's 21 e 30—Companhia de Circo.

CINEMAS

Capitolio—A's 21 e 15.
Central—A's 21 e 30.
Chiado Terrasse—A's 21 e 15.
Condes—A's 21 e 15.
Europa—A's 21.
Odeon—As 21 e 15.
Olimpia—Das 14 e 30 ás 0.
Palacio—A's 21 e 30.
Paris Cinema—A's 21.
Rex—A's 21.
Royal-Cine—A's 21 horas.
Salão Ideal—Rua do Loreto.
S. Luiz—A's 21 e 30.
Tivoli—A's 21 e 30.

Mundanismo

ANIVERSARIOS

Fazem amanhã anos as sr.as:

D. Maria das Dores Correia de Sampaio Brandão de Melo, D. Maria Julia da Cunha Pimentel, D. Ana de Serpa Ferrari, D. Henriqueta de Azevedo, D. Judite Haustens Jardim, D. Maria Isabel Mendes Belo, D. Antonia Jorge Guimarães, D. Maria Margarida de Castelo Branco (Belas), D. Maria Luiza Ulrich Arouca, D. Rosa da Cunha Moura, D. Maria Vilar e D. Virginia da Gloria Pizarro de Melo Portugal e Castro (São Cosme).

CASAMENTOS

Foi pedida em casamento, no dia 22 do corrente, pelo sr. dr. José Maria Cipriano Pereira da Silva, para seu primo o sr. dr. Alberto Augusto Leite, medico municipal em Sesimbra, a sr.ª D. Maria Carolina da Silva Passos, filha da sr.ª D. Mariana da Silva Pereira Passos e do sr. Dionisio da Costa Passos, proprietario.

BANQUETES

Oferecido pelos oficiais do Batalhão de Caçadores n.º 7, realizou-se no restaurante Café-Tavares um banquete em honra do ilustre comandante do mesmo batalhão tenente-coronel sr. Joel Vieira, o qual decorreu sempre no meio da maior animação e alegria, tendo-se no final trocado afectuosos brindes, tendo assistido os seguintes srs.: capitães Rafael Norberto Correia, José Maria Caeiro, Francisco Ferreira do Carmo, Alberto Alfredo Gusmão, Carlos Fernandes, Emilio Augusto Virgilio, Antonio Emilio Simões da Mota, José Bernardo Mimoso Correia, Tomaz Jorge Junior, e Manuel Otero Ferreira, tenentes-medicos dr. José Neto Milheiriço e dr. Barata Salgueiro, tenentes Antonio Vieira de Castro e Silva, João Pedro Diegues, Francisco Correia, João Tomaz dos Reis, Julio Augusto Couceiro Feio, Fernando Antonio Gomes, José Julio de Almeida Sobral, Alfredo Pelicano de Brito e Abreu, Luiz Maria Rodrigues, Antonio Falcão, José Policarpo Mendes Dias, Condoroet Pais da Cunha e Sá e João Inacio da Silva, alferes Gerardo Marques da Cunha e Pedro dos Santos Nobre.

—O ilustre engenheiro director da Companhia dos Caminhos de Ferro Portugueses sr. Vasconcelos Correia, ofereceu no salão privativo do primeiro andar do restaurante Café-Tavares, um jantar a que assistiram varios amigos e colegas, tendo-se no final trocado afectuosos brindes.

MI-CAREME

No Palacio Foz

Organizado pelos cronistas mundanos e nossos colegas de redacção Carlos de Vasconcelos e Sá e Carlos da Mota Marques, realiza-se na noite de «Mi-Careme», noite de 2 para 3 de março, proximo, nos salões do Palacio Foz, um grandioso baile, sendo a entrada exclusivamente por convites, tendo entrada as pessoas que têm cartões para os «chá-dansantes» que os mesmos cronistas mundanos, estão levando a efeito aos domingos, nesses mesmos salões. O preço dos bilhetes de admissão nessa noite são de 15$00, entrada, marcação de mesa 20$00 as de pista e de sofá, e de 15$00 as outras, bilhete especial de entrada e ceia (incluindo marcação de mesa) 40$00.

PARTIDAS E CHEGADAS

Encontra-se no Porto o distinto academico brasileiro e nosso ilustre colaborador dr. Afranio Peixoto, que é esperado em Lisboa no proximo domingo.

—Da sua quinta de Lamego regressou a Lisboa o nosso amigo comendador Alexandre Herculano Rodrigues.

DOENTES

No Pavilhão da Familia Militar do Hospital da Estrela foi operada com muito exito pelo distinto cirurgião sr. dr. Bastos Gonçalves, a sr.ª D. Maria Clara Coelho de Castro Vilas Boas Castelo Branco.

CHARCUTERIE FRANÇAISE

SALCHICHAS FRANCESAS, de tantas são estas as verdadeiras
Rua do Carmo, 23-25 Telefone 2 7683

TRIBUNAIS

Condenado a pena maior

NISA, 22.—No Tribunal desta comarca foi condenado a pena maior, pelo crime de homicidio, Francisco de Matos Cardoso, que nada tem de comum com a familia do sr. dr. Antonio de Matos Cardoso, proprietario em Amieira, que durante muitos anos exerceu em Nisa o cargo de Conservador do Registo Predial, no qual foi aposentado.

DE LUTO

D. Ermelinda da Conceição Portocarrero de Almada Santa Barbara Gonsalves dos Santos

Realizou-se hoje, para jazigo de familia, no cemiterio do Alto de S. João, com grande concorrencia, o funeral da sr.ª D. Ermelinda da Conceição Portocarrero de Almada Santa Barbara Gonsalves dos Santos, que ontem faleceu quasi repentinamente.

A falecida era mãi do distinto medico otorinolaringologista sr. dr. Ary dos Santos, das sr.as D. Laura Pereira dos Santos, esposa do sr. brigadeiro Pereira dos Santos, e D. Maria do Carmo Santos; dos srs. Ermelindo Santos, Julio Santos, professores de Educação Fisica; do sr. Artur Santa Barbara e da sr.ª D. Beatriz Portocarrero Santa Barbara Manzoni de Sequeira.

A toda a familia enlutada os nossos sentidos pesames.

Joaquim Augusto de Oliveira

Faleceu ontem o sr. Joaquim Augusto de Oliveira, empregado comercial e antigo 1.º sargento do Batalhão de Pontoneiros. O extinto que contava 64 anos de idade, era natural do Livramento (Mafra) e deixa viuva a sr.ª D. Filomena dos Reis Oliveira. Era pai das sr.as D. Isabel dos Reis Oliveira, D. Sofia de Oliveira e D. Celeste de Oliveira Tito Martins e do sr. Mario dos Reis Oliveira, funcionario da extinta Inspecção de Fiscalização de Generos Alimenticios, sogro do sr. Fernando Tito Martins, comerciante em Africa, e avô do sr. Edgard de Oliveira Lopes, aluno da E. I. M. C. Tomou parte nas campanhas do Sul de Angola. O seu funeral realiza-se amanhã, da sua residencia na rua Damasceno Monteiro, 108, C. N. N., r./c., a hora ainda não determinada.

Antonio Miguel de Sousa Fernandes

Da casa de sua residencia para Reguengos de Monsaraz realizou-se hoje, em autocarro, o funeral do conhecido lavrador alentejano sr. Antonio Miguel de Sousa Fernandes.

Até ao Cais do Sodré incorporaram-se numerosas pessoas no prestito funebre que, no resto do percurso, foi acompanhado por membros da familia e amigos mais intimos.

Cofre de Previdencia

Ministerio das Finanças

A assembléa geral do Cofre de Previdencia do Ministerio das Finanças reune no proximo dia 27, pelas 21 horas, na sede da Associação dos Empregados do Estado, para a leitura, discussão e votação do relatorio e contas da gerencia de 1936; fixação do subsidio referido no artigo 18.º do Estatuto; resolução sobre recursos de actos da direcção e eleição de corpos gerentes para o ano de 1937. Do relatorio verifica-se que esta instituição tem actualmente 7.787 socios, e nos 11 anos da sua existencia, pagou de subsidios 9.206.087$00 e de pensões por doença 150.387$00.

A grande noite de circo, hoje no Coliseu, com os numeros novos, e a "matinée,, de amanhã

O programa dos espectaculos que está dando no Coliseu a Grande Companhia de Circo, tem particularidades interessantissimas, como é a circunstancia de se apresentarem na mesma noite, para admiração do publico, três numeros, inteiramente diferentes, de cavalos: o Triplo Jockeys: invulgarissimos exercicios de volteio pela Familia Germanos, mademoiselle Valeska montando o seu cavalo «Aramis» em alta escola e fazendo-o dansar as dansas modernas, e a mesma senhora apresentando o seu cavalo Asti em liberdade. São três numeros que proporcionam ao publico surpreendentes, raros e sensacionais trabalhos equestres. Escusado será dizer-se que o programa, enriquecido agora com numeros novos, constitui o melhor, o maior o mais variado, o mais alegre e o mais barato espectaculo da capital. Amanhã ha *matinée*, dedicada ás crianças.

Chales

Mantas e "cache-nez"
Armazem, R. dos Douradores, 150, 2.º

O dia religioso

AMANHÃ, 25.—S. Matias Apostolo—Santo Sergio e Primitiva martires.

Lausperene, sai da igreja de Santa Isabel para a capela da Senhora da Conceição, ao Caldas.

Santa Isabel, ás 11 e 30, missa da reposição do Lausperene, por musica; ás 17 e 30, Terço de Bendito e reposição.

Capela da Senhora da Conceição, ao Caldas, ás 11, missa solene e festa a Nossa Senhora da Conceição, por musica, orando o rev. Armando Lopes; ás 17 e 30, sermão pelo rev. Francisco Rodrigues da Cruz e 24 adorações.

S. Domingos, ás 18, conferencia pelo rev. Almeida Correia.

Igreja do Desterro, ás 16, cerimonia da Lavagem e investidura da tunica do Senhor dos Passos, que em seguida será conduzido para a capela-mór, onde fica até domingo.

Atenção, minhas senhoras!

O tempo não perdôa e os seus efeitos vincam-se no *colo feminino* duma maneira por vezes quasi irremediavel. Usem, pois, desde já o *Garcinal*, que dá á pele estragada todos os encantos da mocidade. Combate ainda a oleosidade das costas, a tendencia para o duplo-queixo, enfim todos esses pequenos defeitos que tão precocemente atacam o *colo feminino*.

Frasco: 15 escudos.

Vende-se na perfumaria da Moda—R. do Carmo, 7.

E agora êle ama-me mais do que nunca

Allô! – bom dia, Sabes? tive uma zanga com o Jorge. Porquê?! Imagina que me telefonou três vezes, a semana passada, para dizer que trabalhava até tarde. Com efeito... vim a saber que êle tinha ido ao "Bambula Club" com a loura bonita do seu escritório. Então, o ciume perseguiu-me atrozmente... Nêsse mesmo dia o cabeleireiro aconselhou-me a experimentar o Creme Tokalon, dizendo que conseguiria obter uma pele nova e branca em 3 dias. Calcula tu que, no fim duma semana, Jorge me fez sentir que nunca lhe pareci tão nova e tão sedutora desde que nos casámos—já lá vão dez anos. Certamente, êste pateta alegre, ama-me mais do que nunca. Estou certa de que esqueceu por completo a loura – e, realmente, devo isso ao Creme Tokalon. Se ainda o não experimentaste, querida, compra-o imediatamente.

O Creme Tokalon, Côr Branca (não gorduroso) contém o creme fresco e azeite predigeridos combinados com elementos adstringentes que branqueiam e tonificam a pele. Penetra instantâneamente nos poros, dissolve os pontos negros de que mal se desembaraçam, fecha os poros dilatados, embranquece a pele mais sombria e amacia a mais ressequida. Atavia, em 3 dias, a pele com uma beleza e uma frescura novas e indescritíveis, impossíveis de obter por outra qualquer forma.

A' venda nos bons estabelecimentos. Não encontrando, dirija-se á Agência Tokalon – 88, Rua da Assunção, Lisboa – que atende na volta do correio.

ESTE ANUNCIO E MAIS 5 ESCUDOS

Valem um bom retrato com o formato 18 × 24 na FOTOGRAFIA ACHILLES

AVENIDA ALMIRANTE REIS N.º 1, 1.º ANDAR = (Ao Intendente) = TELEF. 4 7063

BOLSA DE LISBOA

24 de Fevereiro

CONTADO

VALORES	Efectuado	Compra	Venda
Fundos do Estado			
Consolidado 3 3/4 1936 ..	979$00	—	—
» 4 0/0 1934 ..	993$00	997$00	999$00
Emprestimo 4 1/2 0/0 1912	—	—	—
Consolidado 4 1/2 0/0 1933	1.050$00	1.050$00	1.051$00
» 4 3/4 1934 ..	1.185$00	1.184$00	—
» 5 1/2 0/0 1933	1.110$00	—	—
Externo 3 0/0 1.ª Série ..	1.791$00	1.790$00	1.792$00
» 3 0/0 2.ª » ..	—	—	—
» 3 0/0 3.ª » ..	1.795$00	1.794$00	1.797$00
Cautelas s/juro 3.ª Série	186$00	185$50	187$50
Acções			
BANCOS			
Comerc. de Lisboa, port.	—	—	490$00
Espirito Santo port.	710$00	709$00	715$00
Lisboa & Açores, port..	—	—	390$00
Portugal, portador......	—	—	—
C.ªs DE SEGUROS			
Bonança	—	—	920$00
Fidelidade................	—	—	—
Mundial	222$00	220$00	224$00
Nacional..................	—	—	—
Sagres	—	—	—
Tagus.....................	—	—	—
C.ªs DIVERSAS			
C. P. ordinaria..........	—	—	—
» » privilegiadas	18$50	18$20	18$80
Aguas de Lisboa, port..	—	281$00	290$00
Cerveja Estrela	412$00	410$00	412$00
Cimentos de Leiria	—	500$00	—
Credito Predial	20$50	20$20	20$70
Gaz e Electricidade.....	347$00	—	347$50
Portugal e Colonias.....	68$90	68$90	69$00
Navegação	103$00	103$00	103$50
Portuguesa de Pesca....	—	—	285$00
» de Tabacos.	427$00	426$00	427$00
Tabacos de Portugal....	—	—	400$00
Tabaqueira	—	525$00	—
União Electrica Portug.	225$00	225$[illegible]	2[illegible]7$00
COLONIAIS			
Açucar de Angola.......	—	390$00	394$00
Busi — 1.ª Emissão	53$50	5[illegible]$00	53$80
» — 2.ª		5[illegible]$00	53$[illegible]0
Ilha do Principe	465$[illegible]0	[illegible]$00	47[illegible]$00
Obrigações			
C. P. 6 0/0	—	328$50	332$50
Prediais 6 0/0 — 1932 1.ª S	—	—	—
» 7 0/0	12[illegible]	111$50	112$50
União Elect. Port, 7 1/2 0/0		115$50	116$00
Busi 9 0/0................	116$[illegible]	116$00	116$50
» 6 1/2 0/0...............	—	122$50	125$00

HENRIQUE DE BARROS GOMES

Corretor oficial da Bolsa de Lisboa

TELEF. 2 5482 RUA S. JULIÃO, 69

CAMBIOS

CHEQUE SOBRE	Compras	Vendas
Londres................	110$00	110$20
New-York	22$48.7	22$52,7
Paris	1$04.6	1$04,8
Berlim	9$04.4	9$06 1
Madrid	1$53.8	1$54,1
Amsterdam	12$30.9	12$33 1
Bruxelas	3$78,9	3$79.6
Roma	1$18.3	1$18,5
Zurich....................	5$12.8	5$13.7
Praga.....................	$78,3	$78,5
Rio de Janeiro........	1$37.5	1$37,7
Libra ouro	182$60	—

Café Luso

Hoje, grandiosa «soirée», com os considerados artistas Margarida Pereira, Maria Repromissa e José Tovar, no sentimento. Se deseja ouvir o fado, a rigor, sem pornografia e a melhor musica, vá ao acreditado Café Luso. Entrada franca, mas seleccionada. Consumo 1$30

Avenida da Liberdade, 31

Variedades

HOJE: A's 8,45 e 11 horas

OS ARDINAS

Com as tres canções mais popularisadas em Lisboa

Os Ardinas — Os 3 Ramboias e A Carocha e o Mosquito

Komol

Pinta os cabelos em 15 minutos

E' s/representante:

M. CABRAL

Av. Almirante Reis, 166, r/c dto.

TELEF. 45865

Quer a sorte grande? Habilite-se na tabacaria MADRID Rua do Mundo, 115

TEATROS E CINEMAS

Depois de amanhã, "O Chefe" no Teatro Nacional

Foi definitivamente marcada para sexta-feira a estreia, no teatro Nacional, da comedia em 4 actos, «O Chefe», de James-Matthew Barrie, que será posta em cena com todo o rigor de montagem, de modo a criar no espectador a atmosfera propria dos lugares em que decorre a acção, primeiro numa casa nobre de Londres e depois numa ilha deserta aonde aportam os naufragos dum iate de recreio.

«O Chefe», que alcançou um exito retumbante nos principais teatros da Europa e da America, é o tipo acabado da comedia inglesa, espirituosa e elegante, que envolve uma critica profunda a certos aspectos sociais, sem se afastar da linha sorridente e inofensiva da sua amavel ironia. Tem cenas que divertem, episodios pitorescos, um entrecho que empolga e paira sobre ela um ensinamento moral que não se perde. Distrai as crianças de todas as idades e obriga as pessoas crescidas a reflectir. A-pesar da sua ligeira inverosimilhança — o seu autor classifica-a de fantasia — é mais profunda e mais verdadeira do que se pode supôr á primeira vista.

Atrás do reposteiro

A companhia do Trindade termina hoje, com a comedia «Sete Mulheres», os seus espectaculos no Avenida, de Coimbra, fazendo amanhã a sua estreia, no Sá da Bandeira, no Porto, com a peça «Ama e Senhora», grande criação de Palmira Bastos no papel de «Aninhas».

—Faz hoje anos o actor Augusto Costa (Costinha), elemento brilhante da companhia Maria das Neves.

—Seguem amanhã para o Porto os emprezarios José Loureiro e Antonio de Macedo.

—Todos os movimentos cenicos, mutações, elevação da orquestra, na peça «Bocage», que vai representar-se no Eden-Teatro, serão realizados electricamente, para o que o teatro possui os aparelhos mais modernos.

—Foi fixada para o dia 13 do proximo mês, em espectaculos populares, por sessões, a estreia, no Apolo, da revista-magica «Boca do Inferno», de cujo elenco tambem faz parte o actor Aurelio Ribeiro.

—A realização superior da fantasia em ensaios no Trindade está sendo dirigida por Chianca de Garcia, que é um dos seus autores, em parçaria com Tomaz Ribeiro Colaço.

—Hoje, em pleno triunfo, repete-se, no Variedades, em duas sessões, a já famosissima comédia musicada, popular, «Os Ardinas», o espectaculo querido da população de Lisboa, que está passando pelo elegante teatro do Parque Mayer.

—«Bocage» e «Severa», os dois filmes de polos opostos, exibem-se hoje no Capitolio, em espectaculos de consagração ao cinema nacional.

—A pedido geral, e enquanto se prepara a montagem da opereta «O hotel da barafunda», a empresa do Maria Vitoria decidiu dar hoje, a preços populares, os ultimos espectaculos da famosa revista-fantasia «Arca de Noé».

—O escritor teatral Fernando Santos, *doublé* de pintor ilustre, apresentará na exposição que vai realizar com sua esposa, D. Alda Machado Santos, um quadro com o retrato de Lino Ferreira, seu camarada de teatro e seu colaborador.

A semana de consagração ao cinema português

Como estava indicado, obteve um exito estupendo a feliz iniciativa da empresa do Capitolio fazer passar pelo seu «écran» os principais filmes de Leitão de Barros, em homenagem a este ilustre realizador.

O publico compreendeu bem o espirito dessa homenagem e encheu ontem literalmente aquele elegante cinema O mesmo acontecerá hoje, certamente, tanto mais que no programa figuram: «A Severa», a interessante obra que fala á alma popular, e «Bocage», o filme da sumptuosidade que está dando as suas ultimas exibições.

Amanhã, além de «Bocage», exibir-se-á o filme «Pupilas do sr. Reitor», outro primôr de beleza, de poesia e de encanto e que, com «Bocage», constitui um espectaculo maravilha.

Actualidades

Ficou ontem assente que «Las Três Gracias», titulo dado á versão espanhola do filme «Bocage», se projectará em dois cinemas de Lisboa, simultaneamente: Central e Capitolio, sendo a sua primeira exibição, segundo consta, na proxima segunda-feira.

Hoje, duas estrelas no Odéon e Palacio

Franziska Gaal numa encantadora comedia musical *As aparencias iludem...* onde reina o sentimento e cujas peripecias imprevistas despertam o riso e a emoção.

Dolores del Rio e Douglas Fairbank's Jr. no empolgante drama duma humanidade impressionante: *Acusação!*

Dois grandes filmes, hoje, em estreia, no ODEON e PALACIO.

PROGRAMAS DE HOJE

TIVOLI — TELEF 5 0595 — **EL-REI** com Elvira Popesco, Gaby Morlay, Raimu, Francen, Duvallès e André Lefaur — A's 21 e 30

S. LUIZ — 2.ª semana — **San Francisco** um filme de Van Dyke com JEANETTE MACDONALD e CLARK GABLE — A's 21 e 30 — Telef. 2 7173

CENTRAL — Telef. 2 4381 — 2.ª semana — **Mulher Perigosa** com Franchot Tone e Betty Davis (o 1.º premio da interpretação da Academia Americana). — A's 21 e 30

CONDES — **O RATO AZUL** com Henri Garat, Jeanne Aubert, Oudart Monique Rolland — A's 21 e 15 — TELEF. 2 2253

ODEON — Telef. 2 6285 — ESTREIA — **As aparencias iludem...** com Franziska Gaal — A's 21 e 15

PALACIO — **Acusação!** com Dolores del Rio e Douglas Fairbanks Jr. — A's 21 e 30 — Telef. 4 7163

CAPITOLIO — 1.ª Reexibição (3.ª semana) de **BOCAGE** — **A SEVERA** — Tel. 27493 — A's 21

REX — **Caras esquecidas** — **Concertina** — Telef. 2 6656 — A's 21 e 15

TERRASSE — **Bacará** — **A Cidade Perdida** — Tel. 20917 — A's 21 e 15

LYS — Telef. 4 8560 — **E's a minha felicidade** — **Os dois Reis** — ás 21 e 15

PARIS — Tel. 2 8777 — **O grande Ziegfeld** — **As meninas a aprender** — **O Carnaval 1937 no "Paris"** — A's 21

CASINO ESTORIL — **O milionario** — A's 21 e 30

EUROPA — **Czardas** — **Obra do Diabo** — Tel. 46961 — A's 21

DESPORTES

Homenagem á «équipe» de «hockey» em patins do Benfica

Um grupo de desportistas, socios do velho e popular Benfica, constituido pelos srs. Fernando de Magalhães Oliveira, Alberto Rodrigues, Jaime Santos, Antonio Figueiredo e Gabriel Rodrigues, formaram uma comissão para levar a efeito no proximo dia 14 de março, num restaurante da Baixa, um grande banquete de homenagem á 1.ª categoria de «hockey» em patins do glorioso clube «encarnado», constituida pelos jogadores Cassio de Carvalho, José Prazeres (cap.), Antonio Adão, Rui de Montargil e Leonel Costa. Estes elementos ganharam recentemente e com grande brilhantismo, a «Taça de Honra-1936».

A avaliar pela grande quantidade de inscrições até agora recebidas pela Comissão Organizadora desta festa benfiquista é de prever que ela decorra com grande entusiasmo e interesse, dignando-se assistir, além de muitos admiradores dos homenageados, algumas individualidades em destaque no meio desportivo. As listas de inscrição continuam patentes na sede do Benfica, avenida Gomes Pereira, e na secretaria do clube.

Os arbitros da I Liga

Para dirigir os encontros do campeonato da I Liga fôram designados os seguintes juizes de campo: José Travassos — Carcavelinhos-Sporting, na Tapadinha; Antonio Palhinhas — Benfica-Belenenses, nas Amoreiras; Vieira da Costa — Leixões-F. C. do Porto; e Gomes de Oliveira — Associação Academica-Vitoria, em Santa Cruz.

Os Colegios de Arbitros das associações em cujas areas se realizem encontros das Ligas deverão nomear dois juizes de linha por cada jogo — os quais se apresentarão aos arbitros respectivos com a devida antecedencia.

Fica expressamente proibido aos arbitros o emprêgo de boletins de encontros que não sejam os do modelo da Federação. Os Colegios de Arbitros possuem boletins para os desafios destes campeonatos.

Varias noticias

A Checoeslovaquia derrotou a Suiça, em «football», por 5 a 3.

Em Bruxelas, a Belgica venceu a França, em «football», por 3 a 1.

No campeonato de «hockey» para senhoras, a Alemanha derrotou a Holanda por 3 a 1.

No campeonato do mundo de «hockey» sobre o gelo, a Polonia bateu a Hungria por 4 a 0, 1 a 0, 1 a 0 e 2 a 0.

A «équipe» inglesa de «hockey» sobre o gelo, Harringay Racers, jogou ante-ontem no estadio olimpico contra uma selecção alemã. O jogo foi muito prejudicado pela forte tempestade de neve, acabando com um empate 1 a 1.

O II «Rallye» turistico á Serra da Estrela

Promovido pelo «Club dos 100 á hora», vai realizar-se no mês de março, possivelmente na 2.ª quinzena — logo que a neve apareça em abundancia na serra — o 2.º Rallye Turistico á Serra da Estrela.

A prova deste ano é mais simples, pois não se realizará qualquer prova complementar, a-fim-de os concorrentes poderem passar o domingo inteiro, em plena serra. A Camara da Covilhã e Sky Club patrocinam a prova, preparando-se uma recepção aos concorrentes.

Associação de atletismo de Lisboa

Realiza-se no dia 28 do corrente, pela sexta vez, a estafeta Cascais-Lisboa, no percurso de 24 quilometros, sendo as «étapes» as seguintes: Cascais-Estoril, Estoril-Parede, Parede-Paço de Arcos, Paço de Arcos-Algés e Algés-Lisboa (avenida da India).

A partida deve verificar-se em Cascais cêrca das 13 horas e a chegada deverá registar-se perto das 14 e 30.

Pode dar-se como certa a inscrição do Belenenses, Benfica, Sporting e Vendedores de Jornais, devendo os dois primeiros clubes apresentar mais de uma «équipe».

Pelos clubes

Começa brevemente, no Clube Naval de Lisboa, a preparação das tripulações que deverão representar o clube nas varias provas dos proximos campeonatos de remo. Os treinos são dirigidos pelo sr. dr. Leopoldo Lehrfeld, que alia a uma grande competição tecnica a sua paixão pelo remo e a sua dedicação pelo clube.

— Realiza-se no proximo dia 27, um baile da «Mi-Careme», no salão de festas do Sport Algés e Dafundo, que será abrilhantado por uma esplendida orquestra.

INFORMAÇÕES

Serviço especial de informações. Agencia "Lis", R. Ouro, 280, 2.º Tel. 2 2761 (Sucursal da Agencia "Eva").

A VIDA BRITANICA

—o-o—

O govêrno de Baldwin

será substituido

por outro nitidamente conservador

LONDRES, 24.—Nos meios politicos crê-se que Baldwin abandonará a politica em fins de julho ou principios de agosto, depois da Conferencia Imperial que se sucederá ás festas da coroação do rei. Como já se disse, suceder-lhe-á Neville Chamberlain, no cargo do primeiro ministro e, sem duvida, no de chefe do Partido Conservador. O actual chanceler do Tesouro organizará um governo inteiramente conservador. Isto deve acontecer antes das proximas ferias parlamentares, mas não falta quem lembre a declaração de Baldwin de que «não faria novas eleições». Ora a consulta ás urnas ainda está distante três anos. Este facto leva muitos admiradores do primeiro ministro a supor que ele continuará no poder ainda muito tempo, o que seria facilitado pelo grande prestigio que lhe deu a habilidade com que se houve na recente crise dinastica.—(Americana).

A carreira de Loyd George

LONDRES, 24. — Lloyd George, que tem representado o circulo de Carnarvon Boroughs, no Parlamento, desde 1890, ininterruptamente, foi reeleito pela 47.ª vez presidente da Associação Liberal de Pwellheli. — (Havas).

O duque de Kent visita seu irmão

LONDRES, 24. — O duque de Kent chegou a Viena hoje de manhã, vindo de Munich, e dirigiu-se para o Hotel Bristol, onde almoçou com seu irmão, o duque de Windsor. Este chegára tambem de manhã a Viena. — (Havas).

Entrega de condecorações

LONDRES, 24.—O rei Jorge VI procedeu hoje, em Buckingham Palace, á entrega de condecorações e honrarias conferidas a varias pessoas na lista do Ano Novo. — (Havas).

A Inglaterra recupera os seus mercados

LONDRES, 24. — O relatorio publicado pela Camara de Navegação do Reino Unido informa que o ano de 1936 foi de continua expansão nos mercados nacionais e de progresso, no sentido da recuperação no comercio mundial. A primeira metade daquele ano ainda foi um periodo de depressão da industria de construções navais, mas o sistema de fretes apoiado pela continua assistencia do governo permitiu á referida industria, na segunda metade, desforrar-se, em virtude do aumento da tonelagem em construção. — (Havas).

Professor dr. Lopo de Carvalho

Encontra-se, felizmente, em franca convalescença, na Casa de Saude de Benfica, o ilustre professor sr. dr. Lopo de Carvalho, que ali foi operado com muito êxito pelo ilustre cirurgião professor sr. dr. Augusto Monjardino, coadjuvado pelos professores srs. drs. Reinaldo dos Santos, Jorge Monjardino e Felix Machado, com a assistencia dos professores srs. drs. Pulido Valente e Casaão de Anciães.

VIDA ARTISTICA

Nas salas da Sociedade Nacional de Belas Artes realiza-se no proximo dia 3 de março uma exposição de pintura, escultura e desenho dos brilhantes artistas D. Alda Machado Santos, D. Isabel Gentil, Leopoldo de Almeida e Fernando dos Santos. A exposição será inaugurada pelo sr. Presidente da Republica, estando tambem convidados a assistir á sua abertura o sr. ministro da Educação Nacional e outras entidades oficiais.

Lanches para casamentos
PATISSERIE VERSAILLES

O MOMENTO INTERNACIONAL

A Inglaterra só pode defender a paz

se se afastar do sistema das alianças

afirma uma alta individualidade britanica

LONDRES, 24.—Falando no Reform Club, de Manchester, ontem á noite, lord Lothian afirmou que o melhor metodo para conservar a paz na Europa consiste em fazer compreender aos governos europeus que nunca poderiam contar com a ajuda da nação inglesa para atacar outro qualquer país.

Insurgiu-se contra a doutrina da segurança colectiva que muito se aproxima do antigo sistema de alianças e que, na sua opinião, deve levar-nos, inevitavelmente, a uma guerra.

O verdadeiro problema de hoje não consiste em impedir que a guerra estale, mas em impedir que qualquer conflito se transforme numa guerra mundial. A seguir, preconizou a cooperação anglo-americana para fazer baixar as barreiras comerciais.

Finalizando, declarou que se os Estados Unidos prometem não intervir na guerra e a Inglaterra ficar neutra, um tão firme centro de gravidade, impossivel de desloçr, teria poder e influencia maiores do que a propria S. D. N.—(Havas).

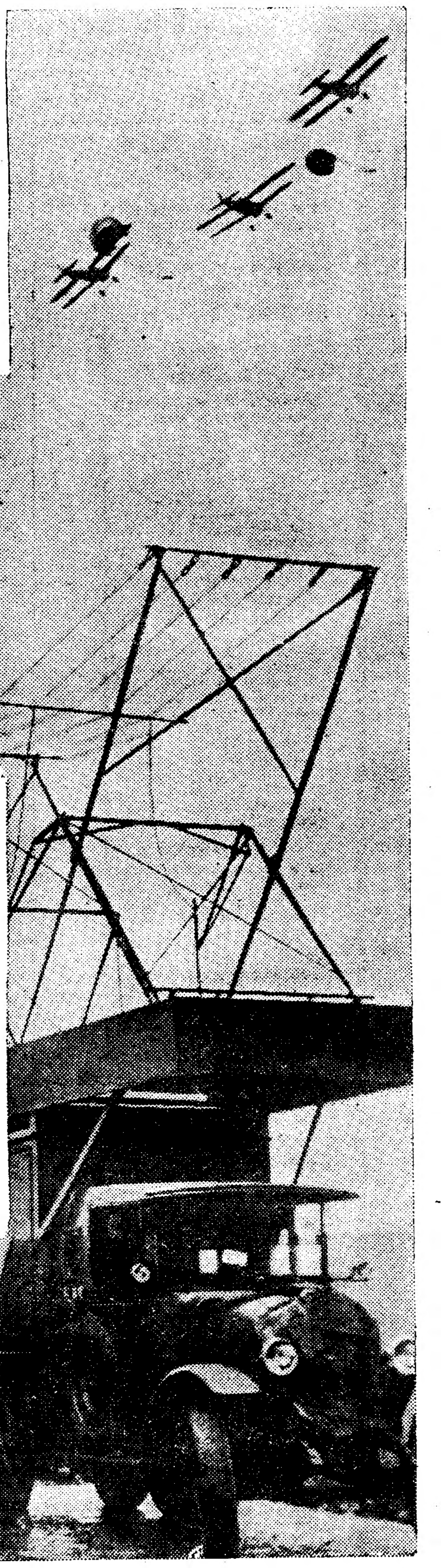

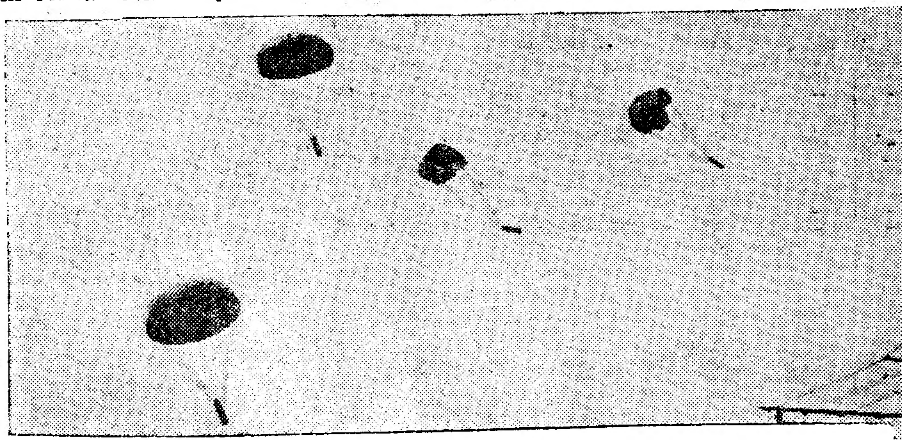

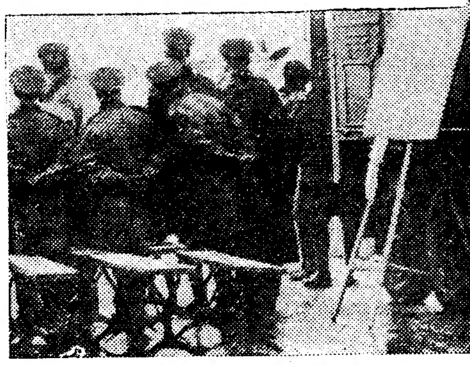

Curioso aspecto das ultimas experiencias de infantaria aerea em Inglaterra

A Inglaterra e a Italia afastam-se novamente?

LONDRES, 24.—O «Daily Telegraph» conta a possibilidade de Hailé Salassié aceitar o convite britanico para assistir ás festas organizadas quando da coroação do rei Jorge VI.

O «Daily Mail» lamenta que com esta participação do Negus possam ser comprometidas as boas relações da Gran Bretanha com a Italia.

O «Morning Post» apresenta a mesma opinião e afirma que a Italia renunciará provavelmente a enviar o seu principe-herdeiro a Londres.—(D. N. B.).

LONDRES, 24.—Referindo-se ainda ao convite feito ao Negus para assistir ás festas da coroação, o «Times» põe em destaque que a participação pessoal de Haile Salassié não entra em linha de conta, tanto mais que nenhum monarca assiste a ela pessoalmente.—(D. N. B.).

A politica externa inglesa

LONDRES, 24.—Por iniciativa do Partido Trabalhista, a Camara dos Comuns procederá durante a proxima semana a debates sobre a politica externa. No inicio das discussões, Eden, ministro dos Negocios Estrangeiros, fará uma declaração.—(D. N. B.).

Dantzig em foco

MOSCOVO, 24.—O embaixador polaco Grzybowsky e Litvinoff, trocaram notas confirmando que Dantzig se ligou ao acôrdo polaco-sovietico sobre o movimento maritimo e impostos de desembarque assinado em 31 de março de 1936.—(D. N. B.).

Precauções nas fronteiras polacas

VARSOVIA, 24.—O ministerio do Interior promulgou uma lei, estipulando que não podem ser adquiridas propriedades na zona fronteiriça, numa extensão de trinta quilometros, sem autorização do «voivode». A licença de residencia depende do consentimento do «staroste», que está autorizado a recuzá-la e a convidar as pessoas a evacuarem a dita zona num prazo de vinte e quatro horas. Estas prescrições são apenas aplicadas a subditos polacos que se encontrem na zona em questão ha menos de seis meses. Numa zona de dois a seis quilometros da fronteira, é proibido ter telefone, aparelhos de radio e pombos-correio.—(D. N. B.).

A viagem de Neurath

VIENA, 24.—Ontem, á partida de von Neurath, os elementos da Frente Patriotica em massa e em perfeita disciplina dispuzeram-se ao longo da rua Mariahilf. Os patriotas austriacos dispersaram em colunas, cantando o hino de Dollfuss e o hino nacional austriaco.

Os nazis não fizeram qualquer manifestação. Apenas se deram alguns incidentes sem importancia, que a Policia e as milicias da Frente Patriotica rapidamente abafaram.—(Havas).

LONDRES, 24.—Referindo-se á viagem do ministro dos Negocios Estrangeiros do Reich, barão von Neurath, a Viena, o «Daily Mail» julga que as conversações se limitariam á questão dum melhoramento das relações comerciais e duma intensificação do turismo germano-austriaco. Haveria a opinião de que von Neurath reforçará as relações com os três países do pacto de Roma e fará assim praticamente um pacto a quatro.—(D. N. B.).

BERLIM, 24.—Os jornais alemães dizem que as manifestações de Viena foram absolutamente espontaneas e traduziram a simpatia cordial dos vienenses pelo visitante.

O «Angriff» declara que a multidão entusiasmada «á vista do ministro alemão, sobretudo dum ministro do III Reich» lançou a saudação «Heil Hi tler». «Não se pode negar que milha res de vienenses, que esperavam, com todo o ardor do seu coração, a chega da dos hospedes, sentissem a necessi dade de lhes fazer uma recepção vi brante».

Todavia, o mesmo jornal declar que havia entre a multidão provocado res marxistas «que não têm de se confundidos, como fazem os jornai de Viena, com os nacionais-socialis tas». O jornal termina dizendo que nã ha lugar para qualificar as manifesta ções como hostis ao Estado.—(Havas).

As reivindicações coloniais da Alemanha

LONDRES, 24.—Num discurso pro nunciado, a noite passada, o dr. Ba logh, sub-secretario provisorio da Se ção Financeira da S. D. N., afirmo que a restituição de colonias á Alema nha não seria, de forma alguma, um garantia de paz. Disse estar convenc do de que ceder, desta vez, á Alema nha seria tomado, por esta, como fra

Barbosa & Costa, L.da
Largo Rafael Bordalo Pinheiro, 11
Telefone 2 3562
Amanhã 5.ª feira venda de retalhos de estamines, damascos, veludos e outros artigos por baixo preço

São Luiz: 2.ª semana! O filme colosso
SAN FRANCISCO
com Clark Gable e Jeanette Macdonald

DINHEIRO
Empresta-se sôbre tudo que ofereça garantia
No Monte Auxiliar
177-Av. Duque d'Avila, 179

queza em vez de um desejo de conciliação.

O orador apresentou um plano segundo o qual a Inglaterra facilitaria á Alemanha nos territorios ultramarinos a venda de mercadorias de primeira necessidade, contra o pagamento em produtos alimenticios. Manifestou a impressão de que a situação européia é melhor do que ha seis meses e disse que as duas nações mais importantes da Europa eram a Inglaterra e a Alemanha «a primeira porque constitui um factor desconhecido, a Alemanha porque é um factor conhecidissimo».—(Havas).

As relações germano-checas

PRAGA, 24.—O «Lidove Gipty», orgão dos catolicos checos, escreve:

«As declarações de Wiesner, sobre a questão das minorias, não podem ser interpretadas como uma ingerencia nos assuntos internos da Checo-eslovaquia. A Checo-eslovaquia faz o possivel para ter boas relações com o Reich.—(D. N .B.).

Uma visita do conde Ciano aos países balcanicos

ROMA, 24.—As informações segundo as quais o conde Ciano tencionaria visitar as capitais dos países balcanicos não são confirmadas pelas autoridades competentes.—(D. N. B.).

A entrada do Egito na S. D. N.

GENEBRA, 24.—O delegado polaco á Sociedade das Nações, Kormanicki, dirigiu ao secretariado geral daquele organismo uma carta, informando-o de que o encarregado de Negocios da Polonia no Cairo entregou ao governo egipcio uma nota, apoiando a candidatura do Egipto a membro da Sociedade das Nações.—(D. N. B.).

A lei de neutralidade amercina

NOVA YORK, 24.—A Comissão dos Negocios Estrangeiros aprovou o novo projecto da Lei da Neutralidade, em sessão particular. O novo projecto renova as propostas Pittmann, mas tem mais duas clausulas importantes: os navios americanos não poderão transportar certos produtos que o presidente designará; por decreto presidencial será limitada a exportação desses produtos. Por outro lado estabelece-se que o presidente tem a faculdade de alterar a lista dos produtos, durante as hostilidades, modificações aplicaveis a todos os eventuais beligerantes. —(Havas).

A CORRIDA DOS ARMAMENTOS

Infantaria aerea na Gran Bretanha

LONDRES, 24.—O «Morning Post» informa que se realizaram recentemente manobras aereas com o fim experimental de controlar a efectividade duma infantaria aerea. O resultado não demonstrou a utilidade do emprego de formações paraquedistas em quantidades consideraveis, segundo o exemplo russo. Mas julga-se que será criada uma infantaria deste genero, cujo fim seria apenas a destruição de pontes de caminhos de ferro e depositos de munições.—(D. N. B.).

O rearmamento inglês

BERLIM, 24.—A «Correspondencia Politica e Diplomatica» pregunta se as enormes somas aprovadas em Londres, para a defesa nacional, não se destinam, em parte, a garantir o armazenamento de grandes *stoks* de materias primas. O problema das materias primas deve ser abordado mais cedo ou mais tarde. Neste caso, a Inglaterra teria, na discussão, um trunfo importante. Acrescenta aquele jornal que, não obstante o rearmamento, a dependencia da Inglaterra perante o bloco franco-russo subsiste, de facto. O que falta saber é se é realizavel um «modus vivendi» com a America, para preencher as lacunas da segurança inglesa. E' preciso reconhecer que a paz não depende apenas da força dos armamentos, mas da clareza das concepções.—(Americana).

Um banquete de homenagem

ao director da Federação dos Vinicultores do Centro e Sul de Portugal

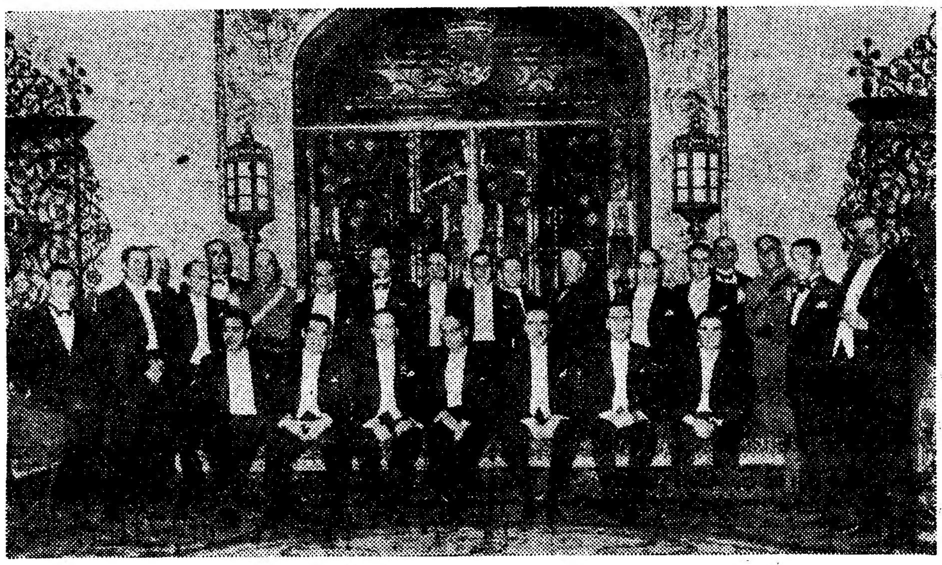

Um aspecto da assistencia ao banquete do Aviz

Oferecido por um grupo de amigos e pelos corpos directivos da Federação dos Vinicultores do Centro e Sul de Portugal, realizou-se ontem, no Aviz Hotel, um banquete de homenagem ao sr. engenheiro agronomo José Pereira Caldas, director daquela Federação.

Ao banquete, que decorreu num ambiente de franca camaradagem, presidiu o sr. engenheiro Sebastião Ramires e a ele assistiram cêrca de vinte convivas.

No final usaram da palavra, saudando e pondo em destaque as qualidades de competencia e de caracter do homenageado, os srs. dr. Castro Fernandes, engenheiro agronomo Homem de Melo, dr. Batalha Reis, dr Proença Duarte, dr. Viana de Carvalho, dr. Luiz Supico, engenheiro José Seabra, conde de Arrochela e engenheiro Sebastião Ramires.

Associaram-se por telegramas, entre outras entidades, os srs. dr. Rafael Duque, ministro da Agricultura e visconde de Vila Nova de Ourem.

OS ALEMÃES NA POLONIA

As doutrinas do chefe do partido germanico da Silesia Oriental

POSEN, 24. — A-fim-de fixar mais uma vez as relações entre o grupo etnico alemão e o estado polaco, o senador Wiesner, chefe do partido neoalemão da Silesia Oriental, organizou varias asembléias a que assistiram dezenas de milhar de alemães. O senador formulou as seguintes teses:

1) O povo polaco é o povo dêste Estado e só ele tem o direito de organizar este Estado segundo as suas necessidades vitais.

2) A nossa vida etnica não pode ser organizada senão segundo os principios alemães.

3) Queremos colaborar sinceramente e lealmente na organização do Estado.

4) Somos cidadãos fieis ao Estado e membros fieis da nossa etnica. Uma cousa não exclui a outra.

5) Colocamo-nos no terreno legal. Somos absolutamente independentes de todo o elemento exterior e queremos organizar a nossa vida, segundo as possibilidades que nos são apresentadas neste Estado.

6) Na nosso qualidade de alemães, somos irmãos dos alemães do Reich. Mas damos ao Estado o que lhes é devido. Queremos secundá-lo tanto quanto possivel, mas não podemos renunciar ao nosso bem mais precioso, a nossa etnica alemã.

Estas teses são a expressão das concepções politicas de todos os alemães na Polonia.—(D. N. B.).

Cooperativa Portuguesa de Viação

O sr. dr. Coelho Fernandes, presidente da Cooperativa Portuguesa de Viação, fundada para facultar aos seus socios e familias carreiras de auto-carros, logo que teve conhecimento da representação que a Companhia Carris de Ferro dirigiu ao governo, reclamando contra o projecto da Sociedade Auto-Mecanica de Portugal, oficiou a esta, oferecendo-lhe todo o apoio na defesa dos legitimos interesses do regime cooperativo.

NOTICIAS DO TOREL

DESAPARECIDO.—Desapareceu, de casa de sua familia, na rua da Cruz (Santa Apolonia), 17, o menor João da Costa Pedroso.

«CHAUFFEUR» DESHUMANO.—No dia 19 do corrente foi atropelado por um automovel, na rua Ferreira Lapa, o sr. Antonio José Gonçalves, de 70 anos, residente na Praça da Alegria, 12. O «chauffeur» causador do atropelamento pôs-se em fuga. O agente Pinto, da P. I. C., procura descobrir a sua identidade.

«CONTO DO VIGARIO».—O sr. João de Freitas, residente em Alcobaça, veio a Lisboa. Quando se encontrava a admirar o Parque Eduardo VII, foi abordado por dois individuos que o burlaram, pelo processo do «conto do vigario», levando-lhe a corrente, o relogio e .800$00.

CRIADA GATUNA — A sr.ª D. Rita da Costa Ferreira, moradora no Poço dos Mouros, F. M. A, 3.º, queixou-se á P. I. C., contra a sua criada, Ana Tavares, que desapareceu de sua casa depois de praticar um furto de roupas e outros objectos, no valor de 4.000$00.

PROEZA DE GATUNOS — O agente Alberto Cruz procura descobrir o gatuno que ha dias furtou do quintal do sr. Albano Leite, rua Saraiva de Carvalho, 22, muita criação e varias roupas.

ABUSO DE CONFIANÇA — Foi enviado ao tribunal da Boa-Hora o processo referente a uma queixa apresentada pelo sr. João Antonio Soares, travessa do Corpo Santo, 29, 2.º, contra José Antonio da Silva, por o ter lesado em 3.250$00, por meio de abuso de confiança.

Guilherme Cardim

Com muito êxito, foi operado, pelo distinto cirurgião sr. dr. Luiz Quintela, na Casa de Saude de Benfica, o nosso querido amigo sr. Guilherme Cardim, administrador da Sociedade «Estoril Plage», sendo o estado do enfermo, felizmente, muito satisfatorio.

Vapor "Ingria,,

Trazido por dois rebocadores, entrou esta tarde no Tejo o vapor «Ingria», que se encontrava ha tempo encalhado no Douro.

SOBRINHA INFIEL

Desapareceu dumas caixas

a herança recebida

por uma pobre velhota

A sr.ª Maria do Rosario Ferreira, de 65 anos, residente na avenida 24 de julho 3, 5.º recebeu ha tempos uma herança de 27 contos em papeis de credito, objectos de ouro e dinheiro, duma sua antiga patroa. E deu-a a guardar, dentro de duas caixas de folha, a uma sua sobrinha de nome Maria Paula Freitas, residente na rua das Pretas.

Ha dias a sr.ª Maria do Rosario foi a casa da sua sobrinha conferir os papeis de credito que ali tinha a guardar, e qual não foi o seu espanto ao verificar que só existiam alguns no valor de 2 contos.

Chamou a sobrinha á responsabilidade, e esta jurou que não havia tirado um unico papel das caixas, tanto mais que as chaves estavam em poder da dona dos valores.

O caso foi entregue á P. I. C., sendo encarregado das respectivas investigações o agente Borba.

As investigações apresentavam-se muito complicadas, e todas as presunções recaiam sôbre Maria Paula Freitas, pois as unicas pessoas que iam amiudadas vezes visitá-la eram a lesada e uma rapariga de nome Maria Rosaria Correia Pinto, tambem sua sobrinha, com quem vivia.

O agente investigador, a certa altura, suspeitou desta ultima, mas a queixosa declarou pôr as mãos no lume por ela, alegando que a Maria Rosaria vivia na sua companhia.

Como esta ultima sobrinha da queixosa andasse vestida com certo luxo tendo muitos fatos de baile, fizesse constantes viagens ao Alentejo e frequentasse alguns casinos, foi interrogada sobre a proveniencia do dinheiro necessario.

Declarou que um conhecido medico lhe dava muito dinheiro e a presenteava constantemente. Esta declaração caiu completamente pela base, visto o referido medico ter falecido ha muito tempo.

O caso acabou por se esclarecer: A Maria do Rosario Correia Pinto, quando ia, acompanhada de sua tia, visitar a Maria Paula Freitas, aproveitava a ocasião em que elas estavam a conversar e abria as caixas de onde furtava, pouco a pouco, os papeis de credito que ali se encontravam, indo depois vende-los, acompanhada duma mulher de nome Maria da Encarnação.

Em 6 meses, gastou em viagens, vestidos e passeios 25 contos. A Maria da Encarnação, quando os cambistas preguntavam a idade da portadora dos titulos apressava-se a dizer que eles lhe pertenciam.

O caso teve um desfecho tragico: a autora do furto começou hoje a dar indicios de alienação mental.

O agente investigador presume que ela fôsse levada á pratica dos furtos por algumas pessoas que andavam com ela, as quais vão ser tambem chamadas á responsabilidade.

UMA IDÉA "FURADA"

E' duma grande oportunidade a primeira pagina do «Sempre Fixe», de hoje, da autoria do consagrado mestre da caricatura Francisco Valença.

A restante colaboração grafica deste numero — que publica mais um suplemento literario «Letras e tretas»—é de Stuart Carvalhais, Botelho, Amarelhe, Fernando Bordallo e Coelho.

Concurso Hipico em Roma

Foi convidado o exercito português a fazer-se representar no 12.º Concurso Hipico Internacional que se efectuará em Roma, de 24 de abril proximo a 7 de Maio.

Restaurante "PORTUGAL"
O mais moderno e confortavel de Lisboa
COZINHA A' VISTA
Menus do mais requintado bom gosto
Ponto de reunião das melhores familias
101 — Rua do Carmo — 101 (ao Rossio)
Telefone 2 9501 — LISBOA

TIVOLI: O publico ri como nunca
com o assombroso filme das 6 Vedetas de França: Raimu, Gaby Morlay, Francen, Duvaltés, Elvire Popesco e André Lefaur
EL-REI

Antigo Solar da Alegria
Cantam hoje
Dolita Lisboa
José Porfirio
Manuel Cascais

RENASCENÇA GRAFICA

S. A. R. L.

Em conformidade com o artgo 13.º dos Estatutos é convocada a assembléa geral ordinaria a reunir na sua sede, rua Luz Soriano, 44, no dia 16 de março do corrente ano, pelas 11 horas, para discutir e votar o Balanço e Relatorio da Gerencia de 1936.

Lisboa, 23 de fevereiro de 1937.

O presidente da assembléa geral, Alberto A. May Totta.

Escola Berlitz
a mais antiga, mundialmente reputada para linguas estrangeiras
Rua do Alecrim, 20-A

RESTAURANTE MARISQUEIRA
CASCAIS
Telefone 234
Serviço de cosinha a preço fixo, e á carta, vinhos nacionais e estrangeiros das melhores marcas. Recebem-se comensais a preços modicos.

FORMIDAVEL PALPITE
de que os
300 contos
da proxima lotaria serão vendidos no
Quiosque TIVOLI
Av. da Liberdade
(em frente ao CINE TIVOLI)
TELEFONE 41968

RELOJOARIA INGLEZA
consertos garantidos em relogios de todos os sistemas
Oficinas próprias no 4º andar
R. do Ouro 184 — Tel. 25091

Quere a sorte grande?
Habilite-se na Tabacaria MADRID
Rua do Mundo. 115

Hamburg-Amerika Linie
SERVIÇO DIRECTO PARA CUBA E MEXICO
No proximo dia 3 de Março chega a Lisboa e parte nesse dia o paquete de luxo
"IBERIA"
com destino a
HAVANA, VERA-CRUZ E TAMPICO
recebendo passageiros de primeira e Classe Turistica assim como carga
Para informações consultar os Agentes:
Sociedade Insulana de Transportes Maritimos, L.da
Praça Duque da Terceira, 24 **Tel. 26029-29725**

NORTHERN
Companhia Inglesa de Seguros
FUNDADA EM 1836
Capital e reservas que excedem
Dois milhões e quinhentos mil contos (Lb. 24.000.000)
Consulte-a antes de efectuar os seus
SEGUROS DE INCENDIO
LISBOA—E. PINTO BASTO & C.ª LT.ª (Agentes gerais), Avenida 24 de Julho, 1, 1.º—Tel. 26001 (4 linhas)
PORTO—Joaquim Alves d'Oliveira Sucrs. & C.ª—Rua Mousinho de Albuquerque, 302—Tel. 430

FEIRA DE LEIPZIG, PRIMAVERA 1937
começa no dia 28 de Fevereiro
60 % de Redução nos Caminhos de Ferro Alemães
Todas as informações dá o:
Representante Honorario:
A. SCHMIDT. Lisboa
Praça dos Restauradoures N.º 13.—Telef. 2.5757.
Adr. telegr. GOMA, ou o:
Leipziger Messamt / Leipzig / Deutschland

GRANDES ARMAZENS DAS ILHAS
E' nestes ARMAZENS que se encontram as celebres carpetes de Cairo, qualidade exclusiva destes ARMAZENS. Ha imitações mas nao rivais. Além destas carpetes temos outras: Japonezas, Chinezas, Chécos e outras do que ha de melhor em lã.
Grande variedade de medidas e tomamos encomendas de qualquer medida e desenho.
E' tambem nestes ARMAZENS que se fabricam as caracteristicas ***MOBILIAS ALENTEJANAS***, de ***JUNCO*** e de ***VERGA***.
Preparam-se capachos para automoveis, para o que temos pessoal habilitado.
GRANDE existencia de capachos, passadeiras e tapetes.
CESTOS para todas as aplicações do que somos fabricantes e fornecedores de fabricas, companhias, etc., etc.
Pedir amostras e esclarecimentos aos GRANDES ARMAZENS DAS ILHAS, Rua de S. Bento, 120 a 130 = AVENIDA ALMIRANTE REIS, 64-A a 64-D

FONTE de FRESCURA e MOCIDADE!
A MINHA AGUA DE COLONIA dá ao corpo fatigado o alívio, a alegria e o confôrto dos seus principios vivificantes. Dá-lhe igualmente o encanto e a subtileza do seu perfume delicado.

A venda em tôda a parte
Minha Colonia Agua de
PERFUMARIA CONFIANÇA BRAGA

Substitue a pintura
BONDEX
IMPERMEAVEL
CIMENTO COLORIDO
Substitue o estuque
para decorações interiores e exteriores
Duração eterna
Impermeável
Económico
Distribuidores: BETHENCOURT BROS, LTD. Rua Aurea, 132-132—LISBOA
Agência no Norte: SORIA, LTD. Rua Sá da Bandeira, 214-216—PÔRTO
HAVAS

Recorte este Anuncio e Apresente na
Fotografia AMERICA
RUA DO REGISTO CIVIL, N.º 6 e 6-A — Telef. 5 0065
Juntamente com 5 Escudos receberá uma boa fotografia 18×24 — ou 1 postal por 2$50

NÃO CONFUNDIR

A UNICA BOQUILHA EFICAZ!
Repr. Victor Chaskelmann & C.ª
Rua da Palma, 268—Lisboa

Leiam às quintas-feiras o jornal humoristico *SEMPRE FIXE*.

REX OF EGYPT
Cigarros Egypcios
Garantidos com o selo oficial
Representantes:
PEREIRA, COSTA & C.ª L.da
R. Conde de Vizela, 90-1.º—PORTO

ESTRANGEIRO

ESPELHOS
os melhores de Portugal
Peçam tabelas de preços
A União
R. Luz Soriano, 23-A—Lisboa

A luta politica na Hungria

BUDAPESTE, 24.—O «Esti Ujsag», orgão governamental, comenta as diversas manifestações e incidentes politicos destes ultimos dias e escreve: «Os acontecimentos de Miskolc e a atitude inaudita dos marxistas, foram recebidos com indignação por todos os meios das direitas. E' revoltante que se façam na Hungria, filmes cujos autores são judeus. Tais provocações ao ideal cristão e nacional, não podem conduzir a proveito algum. O governo tem o dever de serenar a opinião publica e impedir absolutamente uma evolução ainda mais pronunciada para as esquerdas».—(D. N. B.).

Navio destruido pelo fogo

NOVA YORK, 24.—Na noite de ontem para hoje, um navio a vapor, ancorado no Hudson-Pier, perto de Malborough, no Estado de Nova York, foi destruido por um incendio. A Policia verificou que se trata de um fogo posto, em virtude de documentos que apreendeu.—D. N. B.).

Contra os resfriamentos, gripes, constipações

TOGAL é o remedio de resultados mais seguros. Pode ser tomado com toda a confiança em qualquer idade, pois é inofensivo. Actua rapidamente sem causar prejuizos. TOGAL ataca directamente a origem do mal. A' venda em todas as Farmacias. Frasco 10$00 Frasco triplice 22$00.

E' um produto da Togalwerk-Zürich

O seu Automovel

representa um capital

Valorize-o exigindo a **lubrificação scientifica especializada** recomendada pelo proprio constructor

«MOTOR PALACIO»
(Eng. A. Pessoa)
Telef. 4 2421

Hotel Miramar
MONTE ESTORIL
Hotel Costa. Cintra

OS QUE MORREM

Sir Henry Jackson

LONDRES, 24.—Sir Henry Jackson, membro do Parlamento, que representava o circulo do Central Wandsworth, depois de ter feito um discurso ao jantar, a noite passada, desmaiou e morreu pouco depois. Tinha 61 anos de idade e era uma competencia em assuntos relativos a problemas de trafego. Era presidente da comissão consultiva de trafego da cidade de Londres. Antes de enveredar pela carreira politica, dedicou-se á medicina e teve um papel preponderante em varias obras municipais. A sua morte dará lugar a eleições suplementares. —(Havas).

Casa de Portugal no Rio

RIO DE JANEIRO, 24.—No dia 25 tomará posse a nova direcção da Casa de Portugal, sob a presidencia do embaixador, sr. dr. Martinho Nobre de Melo. Nessa altura, serão entregues os diplomas aos socios titulares e distribuidos premios aos alunos da escola daquela instituição.—(Americana).

Na Bolsa de Londres

LONDRES, 24.—Depois da alta extraordinaria, registada na Bolsa de Londres na passada segunda-feira, especialmente no grupo de valores de metalurgia, pôde-se notar ontem certa redução de preços, visto que com a especulação se tentou realizar lucros. Nos meios parlamentares, a vasta especulação da subida, provocou uma inquietação consideravel.

Escandalo financeiro

LONDRES, 24.—O «Daily Herald» comunica que se descobriu um escandalo financeiro, no qual estariam implicados funcionarios do «Scotland Yard». O caso refere-se á perseguição juridica duma série de financeiros mal reputados.—(D. N. B.).

CONFERENCIAS

E' hoje que, na sala «Portugal» da Sociedade de Geografia, a convite desta prestante colectividade, a escritora colonialista sr.ª D. Amalia de Proença Norte realizará, pelas 21 e 30, a segunda conferencia da série «Os Grandes Valores de Portugal».

Nesta conferencia, de caracter historico e nacionalista, a sua autora fará detida analise geografica, economica e literaria a lugares, acontecimentos e homens que muito influiram nos destinos da Nação.

NA RUSSIA SOVIETICA

O processo contra o filho de Trotzki

VARSOVIA, 24.—Dizem de Moscovo que já está organizado o processo contra Sergio Sedof, filho de Trotzki. Acusam-no de actos de sabotagem e de ter querido envenenar os operarios das fabricas de Sierebrowsky, nas quais era engenheiro. Entre as prisões ultimamente efectuadas figura a do principe Boris Galitzin, ultimo sobrevivente da sua familia. As autoridades desmentem a prisão do ex-chefe da G. P. U.—(Americana).

Alemães presos

BERLIM, 24.—O embaixador alemão em Moscovo protestou junto do comissario do Povo para os Negocios Estrangeiros contra a longa detenção de 38 alemães, manifestando a sua estranheza pela grande duração das investigações e pelo facto de os presos estarem ainda incomunicaveis. O conde von Schulenburgo reclamou autorização para que um funcionario da embaixada os visite.—(Americana).

As greves nos Estados Unidos

NOVA YORK, 24.—Declarou-se uma greve nos estaleiros Electric-Boat C.º, onde vão ser construidos numerosos submarinos para a Marinha americana. Presentemente estão em construção quatro submarinos. Pelo departamento da Marinha tinham sido encomendados recentemente mais três outras unidades.—(D. N. B.).

Os judeus na Alemanha

BERLIM, 24.—Os judeus foram excluidos do serviço militar.—(Americana).

Sangrenta acção de lobos

BELGRADO, 24.—Em Bannja Luka, os lobos, acossados pela fome e pelo frio, desceram dos montes e atacaram os habitantes e os animais. Foram devorados dois pastores e outro individuo e mortas centenas de cabeças de gado. Noutros pontos deram-se cenas identicas, com a morte de seres humanos e de numerosos animais.

Na Romenia tem havido casos sangrentos. Ha noticia de naquele país terem sido devorados pelas feras um soldado, dois trabalhadores agricolas, duas mulheres e um rapazito de treze anos.—(Americana).

ESPIONAGEM SOVIETICA

Foi preso na Noruega um oficial do exercito vermelho

OSLO, 24. — Foi ontem preso um homem que se suspeita ter auxiliado um espião russo. Verificou-se que se tratava dum oficial superior do exercito vermelho, encarregado de fazer espionagem na Noruega. As autoridades norueguesas dão a entender que, dentro de alguns dias, se efectuarão novas prisões. — (D. N. B.).

As cinco gemeas do Canadá

OTTAWA, 24.—A policia apertou a vigilancia em torno da casa onde vivem as cinco famosas gemeas Dione, (as quais são alvo de todos os cuidados do governo e da população do Canadá) por temor de uma tentativa de rapto. As autoridades foram informadas da existencia de um «complot» com este objectivo. —(Americana).

O Veramon não ataca o coração

embora acalme em poucos minutos as dôres de cabeça, de dentes nevrálgias e as dôres próprias das senhoras, por mais fortes que sejam. Os médicos receitam-no também às pessoas de constituição delicada, porque estão seguros da sua inocuïdade.

VERAMON

Embalagens originais: tubos de 10 e 20 compr.

Saldos de calçado
Liquidam-se fins de séries de sapatos para senhoras desde
35 A 55 ESCUDOS
SAPATARIA CHIADO — Rua Garrett, 96 e 98
CORDONNERIE DU PARC—PARQUE DO ESTORIL

CONTRA AS HEMORROIDAS
empregue-se o
Recto-Serol
que não é uma pomada vulgar mas uma substancia serosa aconselhada por clinicos de renome.
Preço Esc. 20$00
Representante: Establ.tos Herold, L.da

Restaurante Clementina?
Com serviço de pequenas dóses, é a casa em que melhor se come.
Rua Jardim do Regedor, 37-1.º
Telefone 24669

PREDIOS
Bem rendimento e solida construção, nos melhores bairros de Lisboa. Vendem-se de diferentes preços, desde os mais modestos aos mais luxuosos. Enviam-se notas detalhadas a casa dos clientes que não queiram incomodar-se a vir ao escritorio.
Mendonça, L.da—Rossio, 74, 1.º

Primorosa execução de estofos
Mauricio
R. AUGUSTA, 240-1.º Telefone 28229

Restaurant "Dão"
Trav. da Gloria, 14, 16-Telef. 29780
Almoços e jantares a **7$00** e a **8$00** Esc.
Optimos serviços á lista, preços modicos

CLINICA DA TRINDADE
A policlinica mais confortavel e mais economica
Especial para a classe média
R. da Trindade, 12, 1.º
Tel. 2 4121

ULTIMAS NOTICIAS

Papeis Pintados
Oleados--Passadeiras
Lopes dos Santos, L.da
Rua Augusta n.º 84
Telef. 23637

A GUERRA CIVIL EM ESPANHA

Os governamentais atacaram de novo na Cidade Universitaria

e sofreram, mais uma vez, uma pesada derrota

AVILA, 24.—(Dum enviado especial da Havas):—Os governamentais tentaram ontem diversos ataques em quasi todas as frentes de Madrid. Entre o romper de alva e o meio dia lançaram vagas de assalto sucessivas contra a Cidade Universitaria, Parque de Oeste, em frente de Carabanchel Bajo e até no sector de Aravaca.

Um dos ataques, que foi dirigido contra a Cidade Universitaria, foi seguido de vivissima reacção dos nacionalistas. As «bandeiras» do Tercio saíram das posições e lançaram-se em perseguição do adversario, cortando-lhe o passo no caminho em construção entre os dois grandes grupos de predios da Cidade Universitaria.

Os marxistas deixaram no terreno 70 mortos e nas mãos dos nacionalistas uma dezena de prisioneiros.

Pormenores do malogrado ataque vermelho contra Pindarron

TENERIFE, 24.—Radio Club de Tenerife difundiu: «O inimigo atacou violentamente a Cidade Universitaria e o bairro de Usera, sem atingir nenhum objectivo. Em Usera encontrámos mais de 80 cadaveres. A luta passou então para os sectores do Jarama, escolhidos pelos vermelhos para um ataque de grande envergadura em direcção a Pindarron, posição dominante que ocupamos desde o nosso primeiro avanço. A artelharia vermelha mostrou extraordinaria actividade, submetendo os defensores de Pindarron a terrivel canhoneio. O inimigo supunha que, depois desta chuva de projecteis, todos os soldados nacionalistas estariam mortos ou teriam abandonado a posição. Quando, porém, os tropas internacionais se preparavam para lançar o ataque, as nossas forças tomaram a ofensiva e lançaram-se contra o inimigo aos gritos de «Viva a Espanha». O ataque foi tão violento que os vermelhos tiveram que fugir em debandada, refugiando-se mesmo por detrás das suas trincheiras de partida. A lição recebida pelo inimigo é das que se não esquecem.—(Havas).

A acção da aviação nacionalista

SALAMANCA, 24—Durante o dia de ontem, as tropas nacionalistas repeliram um ataque dos bolchevistas contra a Cidade Universitaria de Madrid, e lançaram-se em perseguição do inimigo. Um ataque dos bolchevistas contra o bairro de Utrera, foi aniquilado pelo fogo da artelharia. Ontem á tarde os bolchevistas tentaram um novo ataque contra a frente sudoeste de Madrid, mas tambem em vão. O inimigo abandonou um numero consideravel de mortos e feridos.

Segundo informações dadas pelos postos emissores bolchevistas, os aviadores nacionalistas bombardearam ontem, na provincia de Valencia, varias localidades onde se encontravam concentrações marxistas, causando estragos importantes.

Ontem á tarde, os aviadores nacionalistas bombardearam tambem o quartel dos milicianos bolchevistas em Aubaeza, ao norte de Jaen. Lançaram varias bombas sôbre a linha de caminho de ferro que liga aquela cidade a Jaen, o que tem muita importancia, visto que os bolchevistas recebiam por esta linha quantidades consideraveis de carvão e ferro.—(D. N. B.).

Os nacionalistas efectuaram um avanço na frente aragonesa

SEVILHA, 24.—Radio Sevilha, na sua informação das 13 e 30 horas, comunicou que, durante o dia, as tropas nacionalistas realizaram um avanço na frente de Aragão, onde os comunistas sofreram pesadas baixas e abandonaram no campo grande quantidade de material de guerra. Nas Asturias, os marxistas tiveram perdas, em numero superior a 400. Os nacionalistas tomaram 2 carros de assalto, muitas espingardas, metralhadoras, granadas de mão e muitas munições.

Na frente de Madrid, perto do rio Jarama, as forças vermelhas sofreram derrotas, tendo os nacionalistas tomado muito material de guerra e feito alguns prisioneiros.—(D. N. B.).

Reedificação de edificios na zona de Toledo

BURGOS, 24.—O governo decidiu que a reedificação dos edificios destruidos ou mutilados na zona de Toledo seja, previamente, aprovada pela Comissão de Cultura e Ensino.—(Havas).

Novo governador do Ferrol

BURGOS, 24.—O general Garcia Benitez foi nomeado governador militar do Ferrol.—(Havas).

Dizem de Madrid...

MADRID, 24.—(Dum enviado especial da Havas):—No sector do Centro a actividade foi constante durante todo o dia de ontem. Na Cidade Universitaria as forças governamentais, depois de tomarem um edificio da Cidade e as trincheiras proximas, consolidaram as suas posições e neutralizaram a acção dos mouros e legionarios proximo duma posição donde dominam uma das fachadas do Hospital Clinico. Proximo da Ponte dos Franceses, isto é—na outra extremidade do sector—as forças governamentais tomaram igualmente trincheiros, reduzindo assim a «algibeira» que formam as linhas dos insurrectos na Cidade Universitaria. E' curioso que esta «algibeira» de menos de mil metros é, no entanto, suficiente para o abastecimento dos insurrectos, tanto mais que se trata dum terreno arborizado. Na outra extremidade do sector de Madrid os milicianos conquistaram diversas casas nos bairros de Usera e Carabanchel. Ao sul desta região as batarias republicanas bombardearam eficazmente as posições dos insurrectos no cume do Cerro Rojo.

MADRID, 24.—(Dum enviado especial da Havas):—Ao quinto dia de combate na frente do Jarama, desde a ofensiva das tropas republicanas, a luta terminou favoravelmente para os governamentais. A iniciativa coube sempre aos republicanos, que consagraram os dias a martelar as concentrações nacionalistas. Ontem fizeram-se milhares de tiros de canhão. Os milicianos, nos seus avanços, apoderaram-se das trincheiras nacionalistas, onde encontraram muitos cadaveres de insurrectos e que protegiam a região do Jarama, conhecida pelo nome de El Pingarron, colina bastante elevada que domina diversas posições nacionalistas. O combate continuou ao cair da noite, ouvindo-se ainda o canhoneio em toda a região.

MADRID, 24.—A aviação republicana bombardeou com exito o aerodromo de Talavera del Tajo. Na provincia de Avila bombardeou as concentrações inimigas da aldeia de las Arenas de San Pedro. No combate que se travou entre aviões republicanos e nove aparelhos de caça inimigos foi abatido um avião nacionalista.—(Havas).

Bombardeamento de Andujar

ANDUJAR, 24.—A aviação insurrecta bombardeou esta cidade. Um trimotor foi obrigado a aterrar. Três membros da sua tripulação morreram e o quarto foi feito prisioneiro. Diversos edificios foram danificados nomeadamente modestas casas de empregados e operarios em La Lancha.—(Havas).

Na frente de Guadalajara

GUADALAJARA, 24.—Artigas Arpon, deputado da Esquerda Republicana, visitou a frente de Guadalajara. Declarou que o combate de Abanades foi um desastre para os nacionalistas, que perderam mil combatentes. A cavalaria da ala direita e a infantaria da ala esquerda foram dizimadas pelas metralhadoras republicanas. — (Havas).

Informações da Catalunha

BARCELONA, 24.—Comunicam de Alcaniz que ontem de madrugada as baterias republicanas abriram fogo no sector ao Sul do Ebro, onde na vespera se observaram concentrações inimigas. Os insurrectos, que começaram na quinta-feira uma forte ofensiva, afrouxaram sensivelmente o impulso perante a resistencia encarniçada dos republicanos, os quais passaram mesmo em certos pontos ao contra-ataque. E' provavelmente por causa desta resistencia que os insurrectos, mudando de tatica, abandonaram a ofensiva no sector de Portal Rubio, transferindo o seu esforço para Vivel del Rio. Ali tambem, frustrou-se o ataque. Ao fim do dia os insurrectos não tinham avançado e tinham perdido grande numero de homens. Enquanto os insurrectos atacavam Vivel del Rio, os republicanos reduziam ao silencio as baterias inimigas de Portal Rubio, obrigando os rebeldes a cingir-se á defensiva nesse sector. No mesmo sector, durante um reconhecimento efectuado pelas forças republicanas vindas de Azaila, importantes posições foram ocupadas e fortificadas, prestando o inimigo toda a sua atenção aos sectores do Sul. Ontem, ao fim da tarde, corria em Alcania o boato de que os insurrectos estavam cercados em Vivel del Rio.—(Havas).

BARCELONA, 24.—O Departamento da Segurança declarou que a aviação nacionalista voltou a voar sôbre a Catalunha, tendo bombardeado as cidades de Flix Tortosa. Em Flix uma bomba caiu no hospital.—(Havas).

BARCELONA, 24.—Mariano Foye, piloto civil, acaba de falecer, vitima dos ferimentos recebidos há três meses em combate aereo com um avião rebelde.

Foye era redactor do jornal «Publicidad» e foi um dos primeiros a alistar-se na aviação militar, sendo rapidamente promovido a alferes.—(Havas).

Na provincia de Almeria

ALMERIA, 24.—(Dum enviado especial da Havas):—Visitei ontem o sector de Candiar, na provincia de Granada, onde se realizavam operações importantes. Pude assim assistir á operação principal, que consistiu em expulsar os nacionalistas da aldeia de Treverez, no sopé da Serra Nevada, proximo da garganta de Muleacen, a 3.500 metros de altitude, aldeia considerada como uma posição formidavel. Os republicanos, depois duma verdadeira carnificina feita nos insurrectos, entraram em Treverez e prosseguindo no avanço apoderaram-se da aldeia de Gualcios, onde os rebeldes tinham concentrado um esquadrão de cavalaria mouro. A artelharia e as metralhadoras governamentais aniquilaram completamente este esquadrão. As forças republicanas tiveram unicamente dois mortos e seis feridos. Os nacionalistas sofreram perdas enormes e parece que o seu moral está deprimido, enquanto o dos exercitos republicanos é magnifico.

Um chefe internacional morto

TALAVERA DE LA REINA, 24.—(De um enviado especial da Havas):—Consta que o chefe da 14.ª Brigada Internacional foi morto durante o ataque dos vermelhos, que foi repelido em frente de Carabanchel. Ao fim da tarde milicianos pertencentes ás unidades internacionais passaram em grupos para as linhas nacionalistas. E' a primeira vez que o fazem em tal escala.

A DOENÇA DO PAPA

CIDADE DO VATICANO, 24 — O Papa continua fraquissimo. Sofre muito da perna esquerda devido aos esforços que fez para andar na semana finda.—(Havas).

Agressão a um policia

Por se ter provado nada ter com a agressão a um guarda da P. S. P., numa locanda da calçada da Quintinha, caso que noticiámos, foi posto em liberdade o preso José Candido, que se provou tambem não ser cadastrado.

Navios de guerra americanos

Devem visitar a cidade de Ponta Delgada de 3 a 5 de março, os navios da marinha de guerra norte-americana, «Charleston» e «Mepougal».

RETIRO DA SEVERA Telefone 2 5979
HOJE, ás 21 e 30 horas
FESTA DE HOMENAGEM á distinta actriz-cantadeira
ERCILIA COSTA
Com a cooperação de varios elementos artisticos, entre: **MARIA VIRGINIA, NATALIA DOS ANJOS, JESUINA DE MELO, MARIA ALIETTE MOREIRA** (Moreninha do Radio Peninsular), **ALFREDO MARCENEIRO, FILIPE PINTO** e **JOSE' PORFIRIO.** — Variações á guitarra por ARMANDINHO e JOSE' MARQUES, acompanhados á viola por ABEL NEGRÃO e ALBERTO CORREIA.
AVISO: Por motivo de doença fica adiada a reaparição da distinta actriz-cantadeira **MARIA ALBERTINA,** para a proxima 5.ª feira, 4 de Março.
Amanhã: SOIRÉE DA MODA com os melhores cantadores.

CAPITOLIO
HOJE: A's 21, consagração do cinema nacional
"Bocage" e "A Severa"

Lunches para casamentos e baptisados
PASTELARIA COLOMBO
Av. da Republica, 10-H—Telef. 4 9225